

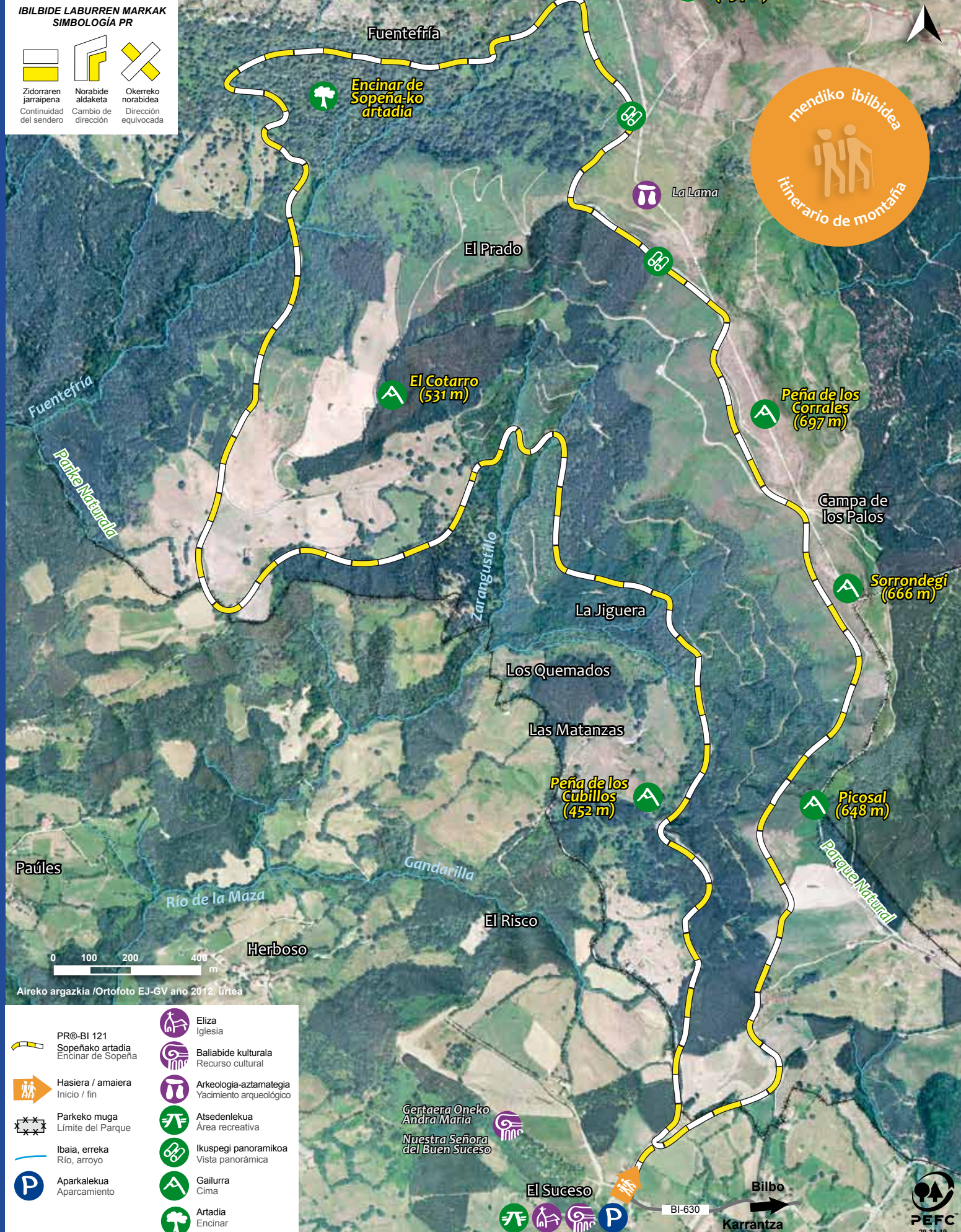

IBILBIDE LABURREN MARKAK
SIMBOLOGÍA PR

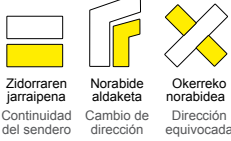

- | | | | |
|--|---|--|---|
| | PR®-BI 121
Sopeñako artadia
Encinar de Sopeña | | Eliza
Iglesia |
| | Hasierra / amaiera
Inicio / fin | | Baliabide kulturala
Recurso cultural |
| | Parkeko muga
Límite del Parque | | Arkeologia-aztategia
Yacimiento arqueológico |
| | Ibaia, erreka
Río, arroyo | | Atsedenekua
Área recreativa |
| | Aparkalekua
Aparcamiento | | Ikuspegi panoramikoa
Vista panorámica |
| | | | Gailurra
Cima |
| | | | Artadia
Encinar |

Aireko argazkia / Ortofoto E.J-GV año 2012. Urtea

PR-BI 121 Sopeñako artadia Encinar de Sopeña



El Suceso

Ibilbidea El Suceso herrigune bitxi bezain erakargarrian hasi eta amaitzen da. Bertan aurkituko ditugu, besteak beste, Gertaera Oneko Andra Mariaren monumentua, santutegia, zezen-plaza eta atsedenteleku zabal bat.

Armañonerantz abiatuko gara. Gailurraren magalean dagoen La Lama dolmenera heltzen garenean ezkerretik jarraituko dugu, aldapan beheara, hasieran erabat itxia dagoen eta gero zabalduz doan artaditik.

Buertako bidea konifera eta baso amerikarren landaketen itzalpean doan aldaparik gabeko bidexka batetik egingo dugu.

El recorrido comienza y termina en el pintoresco núcleo rural de El Suceso, donde encontramos el monumento a la Virgen del Buen Suceso, la iglesia y un coso taurino además de una extensa área recreativa.

Encaminamos nuestros pasos hacia Armañón. A la altura del Dolmen de La Lama, bajo la cima, nos desviamos a la izquierda para comenzar a descender, atravesando el intrincado encinar que se va abriendo hasta convertirse en adehesado.

El camino de vuelta se realiza sin apenas pendientes a la sombra de coníferas y plantaciones de roble americano.



artadia / encinar

Armañoneko harkaitzen zaintzapean, iparraldeko haizeetatik babestuta, artadi eder honen garapenerako beharrezkoa den mikroklima sortzen da. Egurraren aprobetxamendurako ustiatu zuten itxura bitxia du artadiak, larre-basoen itxura, gure lurraldea nahiko baso mota bitxia.



Quercus ilex
Artea
Encina

Al abrigo de los farallones rocosos de Armañón, protegido de los vientos del norte, al amparo de un cálido microclima, encontramos este bello encinar. Su naturaleza adehesada fruto del aprovechamiento de su madera es muy difícil de ver en nuestra geografía.

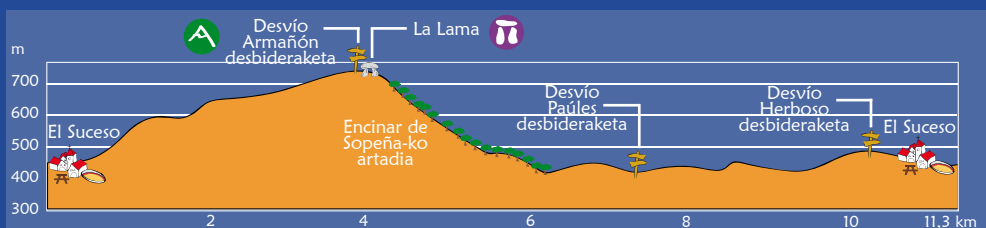

Hasiera-amaiera: El Suceso (Karrantza)
Luzera: 11,3 km
Malda metatua: 470 m
Denbora (ggb): 2h 45'
Zailtasuna: Ertaina

Inicio-fin: El Suceso (Karrantza)
Longitud: 11,3 km
Desnivel acumulado: 470 m
Tiempo estimado: 2h 45'
Dificultad: Media

ALOJAMIENTO

Herrero Etxea, Ambasaguas 946 806 050

BAINUETXEA / BALNEARIO
Molinar, Molinar 946 806 002

NEKAZALTURISMOA / AGROTURISMO
El Avellano-Urritza, Soscaño 678 394 386
Fuenternilla, Matienzo 946 806 350
Gure Naia, Ahedo 946 806 687

LANDA-ETXEA / CASA RURAL
Artetxea, Biañez 946 106 853
Aitxitxen Etxea, Soscaño 618 283 545
Gailurretan, Lanzas Agudas 946 806 667
Mendi Alai, Cezura 944 005 440
Aingeru, Los Lombanos 946 107 180

HOTELA / HOTEL
Alma de Romero, Ahedo 946 806 869

HARRERA ETA OTOITZ ETXEA / CASA ACOGIDA-ORACIÓN
Nazaria Etxea, Biañez 946 806 003

TABERNA, JATETXEA BAR, RESTAURANTE

El Karpin, Biañez 946 107 066
Txutxi Etxea, Biañez 946 806 064
Batzoki Karrantza, Ambasaguas 615 005 568
La Parada, Ambasaguas 946 806 916
Baladrán, Ambasaguas 946 806 510
La Concha Casa Garras, Concha 946 806 280
Txaro sagardotegi, Las Torcachas 946 806 177
El Cartero sagardotegi, Molinar 946 806 674
La Rampa, El Callejo 946 107 093
Felipe, Ambasaguas 946 806 032
Dendaberri, Concha 660 366 699
Felisa, La Tejera 946 806 041
Erpeak, Ambasaguas 946 106 902
Cuevas de Pozalagua, Ranero 685 761 223
Montxu, Ranero 946 806 052
Grial, Concha 650 165 426
Ibaiondo, Concha 946 806 312
Juantxu, Concha 669 774 843
Rebollar, Concha 600 718 274
Mundi, Ambasaguas 946 806 295
Aldeacueva, Aldeacueva 946 106 884

TELEFONO INTERESGARRIAK TELÉFONOS DE INTERÉS

Parquetxe - Armañón 688 884 330
Karrantza - Udala / Ayuntamiento 946 806 012
Kultur-etxea / Casa de Cultura 946 806 716
Turismo bulegoa / Oficina turismo 946 806 928
Pozalagua 649 811 673
Karpin Abentura 946 107 066
Bizkaibus 902 222 265
feve 942 209 522
SOS Deiak 112



Gogoratu
Recuerda

